



COMPANY PROFILE

公司简介+

深圳市时迈医疗设备有限公司是一家集医疗技术、医疗市场开发、医疗投融资、医院管理咨询、医疗器械和设备生产、销售于一体的提供商。公司侧重于研发、生产及销售人用医疗器械和设备，并致力于普用医疗设备的研发与生产，同时针对“一带一路”国家制定相应的设备推广计划，结合国内市场的大健康发展，公司致力于提供整套的医疗投融资方案和医院管理方案，从软件和硬件方面帮助客户群解决在医疗运营中遇到的各种问题。

未来公司将把先进的医疗产品和医疗管理推广到全球多个国家和地区，为人类健康事业做出应有的贡献。

深圳市时迈医疗设备有限公司的目标是：集研发、生产、销售，医疗服务于一体，在专业研制的基础上，将尖端科技医疗产品和高级医疗管理经验在全球各地为人们的健康做出贡献，从而得到基于我们各项技术的高质量治疗、高质量生活。

S70-S73/S110



S70系列充分考虑使用者不同场景的各种需求，符合人体工程学的设计减少操作者的疲劳，完整的成像模式、细腻的二维图像，丰富敏感的血流让您在彩超筛查、诊断、和可视化引导操作时有更充足的信心.....

高端专业的成像技术

- 能量多普勒成像
- 弹性成像
- 组织多普勒成像
- 空间复合成像
- 谐波融合成像
- 应变率成像
- 自适应声速优化
- 宽景成像
- 高清四维成像
- 解剖M成像
- 3D成像

广泛的临床应用

麻醉、急诊、ICU/CCU、疼痛、泌尿、超声、体检、妇科、产科、儿科、神经内/外科、心脏内/外科、介入放射、血管外科、乳腺外科

优化工作流程：

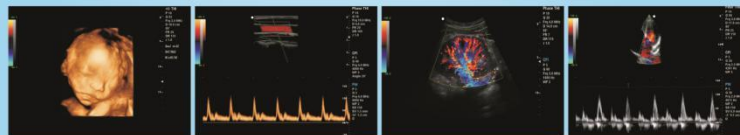

主图：



全数字彩色多普勒超声诊断系统+

中华人民共和国医疗器械注册证

注册证编号：粤械注准 20212061528

注册人名称	深圳市时迈医疗设备有限公司
注册人住所	深圳市龙岗区宝龙街道深汕路292号银龙工业城B区B5栋5楼东
生产地址	深圳市龙岗区宝龙街道深汕路292号银龙工业城B区B5栋5楼东
产品名称	全数字彩色多普勒超声诊断系统
型号、规格	S70、S71、S72、S73、S100、S110
结构及组成	由主机、探头、电源线组成。可配置的探头型号为：凸阵探头C5-2/60、线阵探头L14-5/38、腔体探头VC9-5/10、相控阵探头P4-2/24。
适用范围	适用于临床超声诊断检查。
附件	产品技术要求。
其他内容	无
备注	

审批部门：广东省药品监督管理局

批准日期：2021年11月10日
有效期至：2026年11月09日



全数字彩色多普勒超声诊断系统技术参数

设备名称：全数字彩色超声诊断系统

设备用途：用于腹部、心脏、浅表及小器官、妇科、产科、泌尿科、血管等检查。

主机及技术参数规格要求：

128 物理通道	高清晰缩放功能单元
二维灰阶成像单元	线阵探头具有梯形成像技术，凸阵探头具有扩展成像技术，皆可增大扫描范围
彩色多普勒成像单元，支持彩色二维双实时成像	具有二维偏转技术 B-Steer：在二维模式下，可实现超声声束独立、左右多角度偏转，有效地提高了对肌腱、神经、特殊部位大血管和穿刺引导的显示；
频谱多普勒显示及分析单元（包括 PW 、CW）	支持穿刺引导，支持穿刺针道增强技术，一键操作，使穿刺针明显增亮
实时三同步显示功能	系统动态范围 DR 可视可调，调节范围最高 $\geq 290\text{dB}$
快速检查启动，一键导航功能	速度测量范围：最高血流速度：PWD 血流速度 $\geq \pm 10\text{m/s}$ ，CWD 血流速度 $\geq 20\text{m/s}$ ；最低血流速度 $\leq 2\text{mm/s}$ (非噪声信号)
支持 DVR 功能；	取样宽度分级可调：0.5mm~40mm
	内嵌“云”会诊系统，完美的实时联合诊断功能

整机标准配置及选配件

标准配置：

全数字主机 1 台(主机内置 1TB 硬盘)； 说明书一本； 电源线一条；

配置探头型号：凸阵探头 C5-2/60、 线阵探头 L14-5/38、 腔体探头 VC9-5/10、 相控阵探头 P4-2/24。

选配件： 高频线阵探头； 低频线阵探头

技术、维修、培训及其它

厂家备件库及售后服务工程师，支持安装、调试及维修

厂家提供专业人员现场操作和培训

产品优势

适用于医院，体检中心，民营医院等，应用科室包括：腹部、妇科、产科、泌尿科、血管、小器官、心脏、急诊以及儿科等诊断；

标配四个探头（线阵，凸阵，腔体，相控阵探头），满足日常使用场景需求。

选配：四维探头